

LIGA MUNICIPAL DOMINICANA

PROYECTO: READECUACION COMEDOR, DORMITORIO Y OFICINAS SEGURIDAD LMD
DISTRITO NACIONAL, SANTO DOMINGO DE GUZMAN.

AV. JIMENEZ MOYA

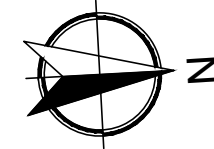

PROYECTO:
AMPLIACION Y READECUACION DEL
COMEDOR EMPLEADOS DE LA LMD

UBICACION:
PROVINCIA: DISTRITO NACIONAL
MUNICIPIO: SANTO DOMINGO DE GUZMAN

ELABORADO POR:
DEPARTAMENTO DE
CONSTRUCCIONES MUNICIPALES

DIRECTOR:
ING. NELSON PEÑA

ENCARGADO DE DISEÑO Y PRESUPUESTO
ARQ. VICENTE CASTILLO (hijo)

ENCARGADO DE CUBICACIONES
ING. ERIC MARTINEZ

COLABORADORES:
TEC. ELISABETH AGUILERA
ING. STAYLIN MENDOZA

REVISADO POR:
ARQ. YARISSA PEREZ

LIGA MUNICIPAL DOMINICANA

PROYECTO: AMPLIACION Y READECUACION COMEDOR EMPLEADOS LMD
DISTRITO NACIONAL, SANTO DOMINGO DE GUZMAN.

FECHA:
agosto 2024

2
10

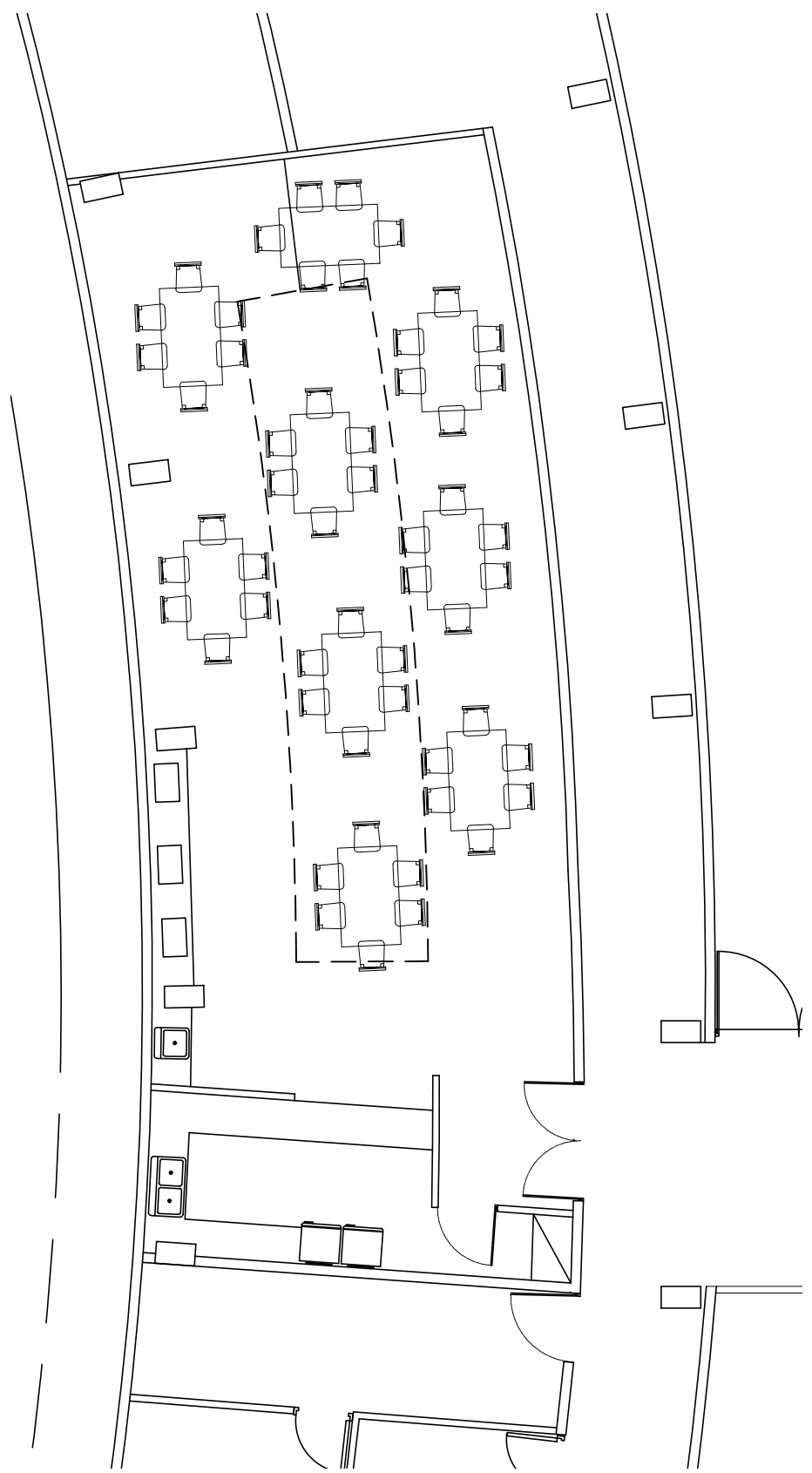
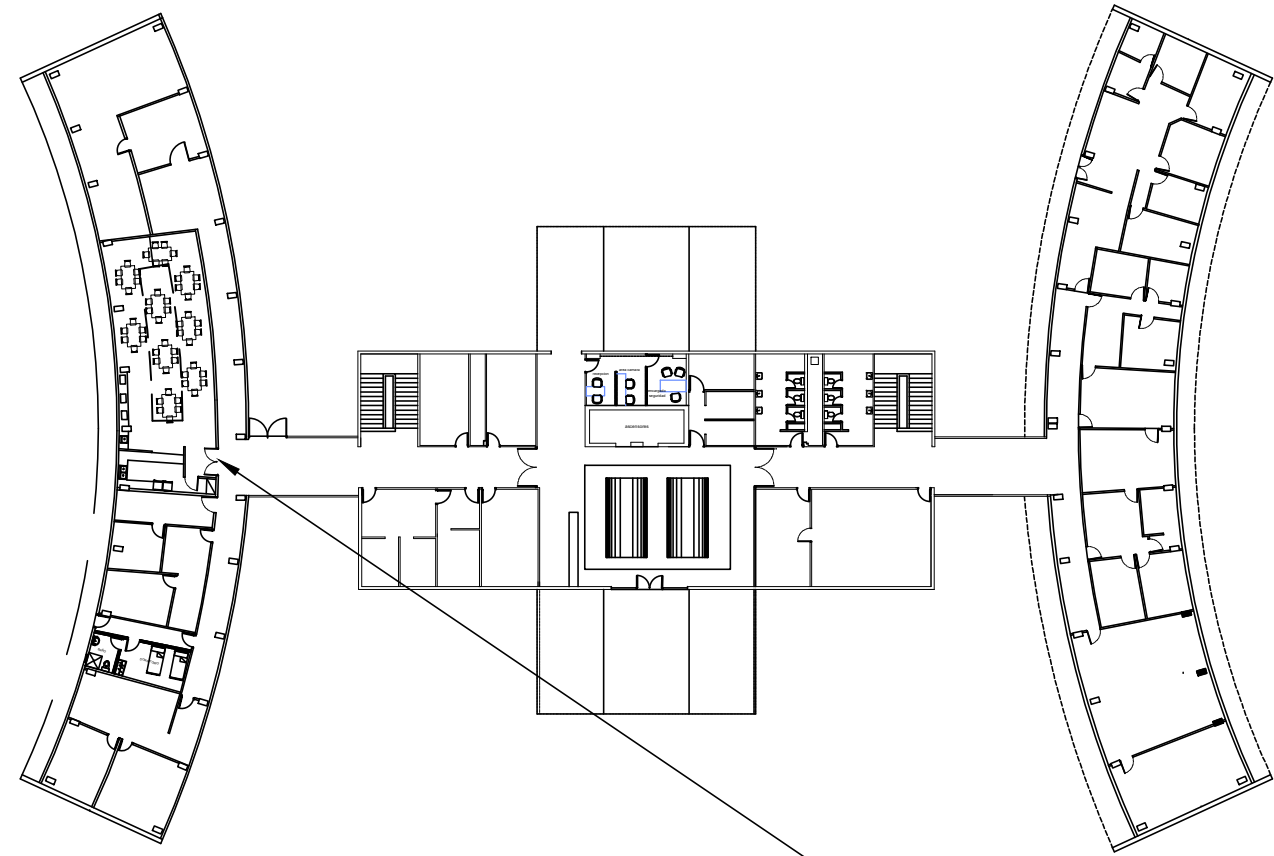

 **PLANO DE UBICACION COMEDOR**
Esc. 1:100

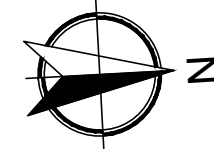

PROYECTO:
AMPLIACION Y READECUACION DEL
COMEDOR EMPLEADOS DE LA LMD

UBICACION:
PROVINCIA: DISTRITO NACIONAL
MUNICIPIO: SANTO DOMINGO DE GUZMAN

ELABORADO POR:
DEPARTAMENTO DE
CONSTRUCCIONES MUNICIPALES

DIRECTOR:
ING. NELSON PEÑA

ENCARGADO DE DISEÑO Y PRESUPUESTO
ARQ. VICENTE CASTILLO (hijo)

ENCARGADO DE CUBICACIONES
ING. ERIC MARTINEZ

COLABORADORES:
TEC. ELISABETH AGUILERA
ING. STAYLIN MENDOZA

REVISADO POR:
ARQ. YARISSA PEREZ

LIGA MUNICIPAL DOMINICANA

PROYECTO: AMPLIACION Y READECUACION COMEDOR EMPLEADOS LMD
DISTRITO NACIONAL, SANTO DOMINGO DE GUZMAN.

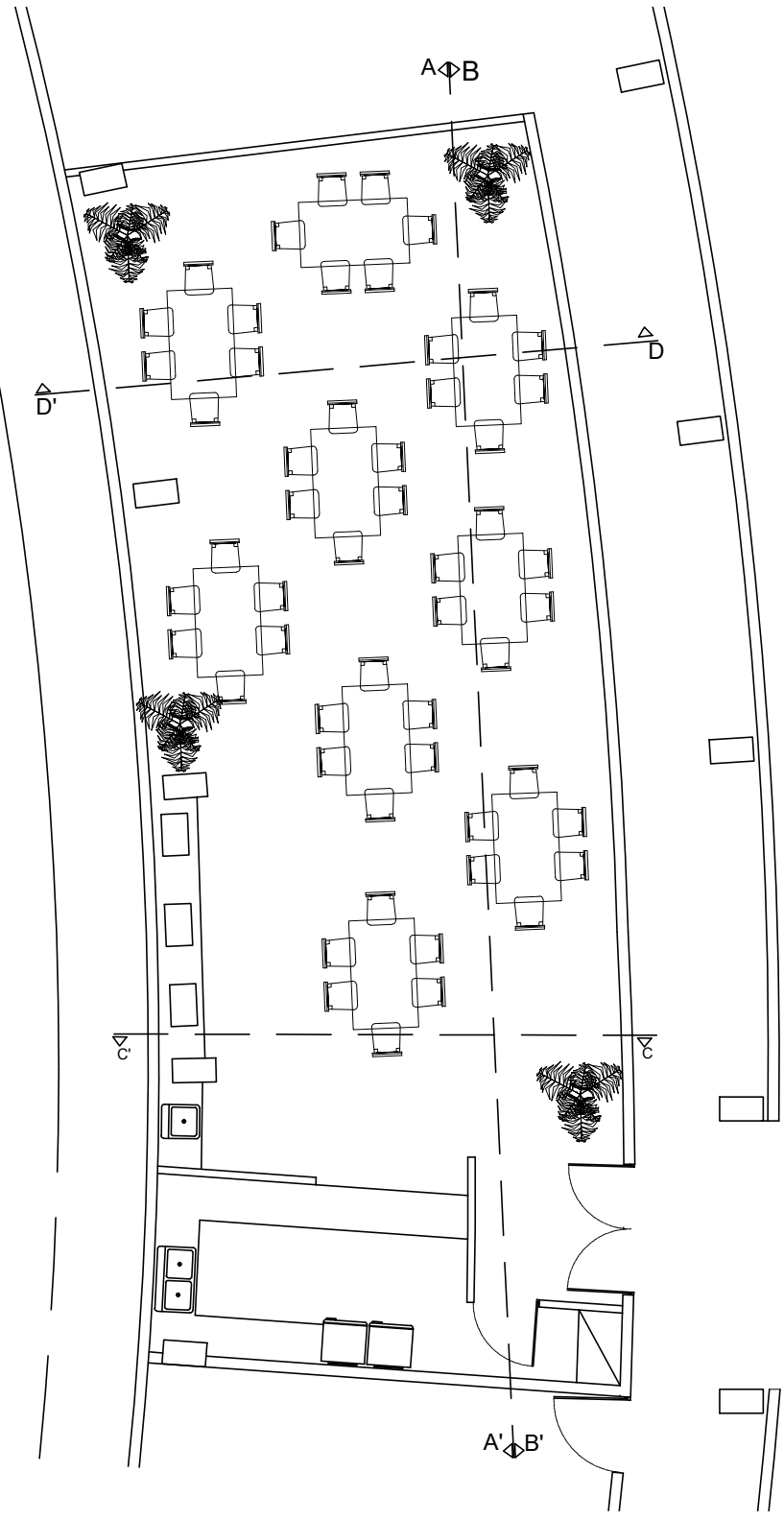

PLANO ARQUITECTONICO
Esc. 1:100

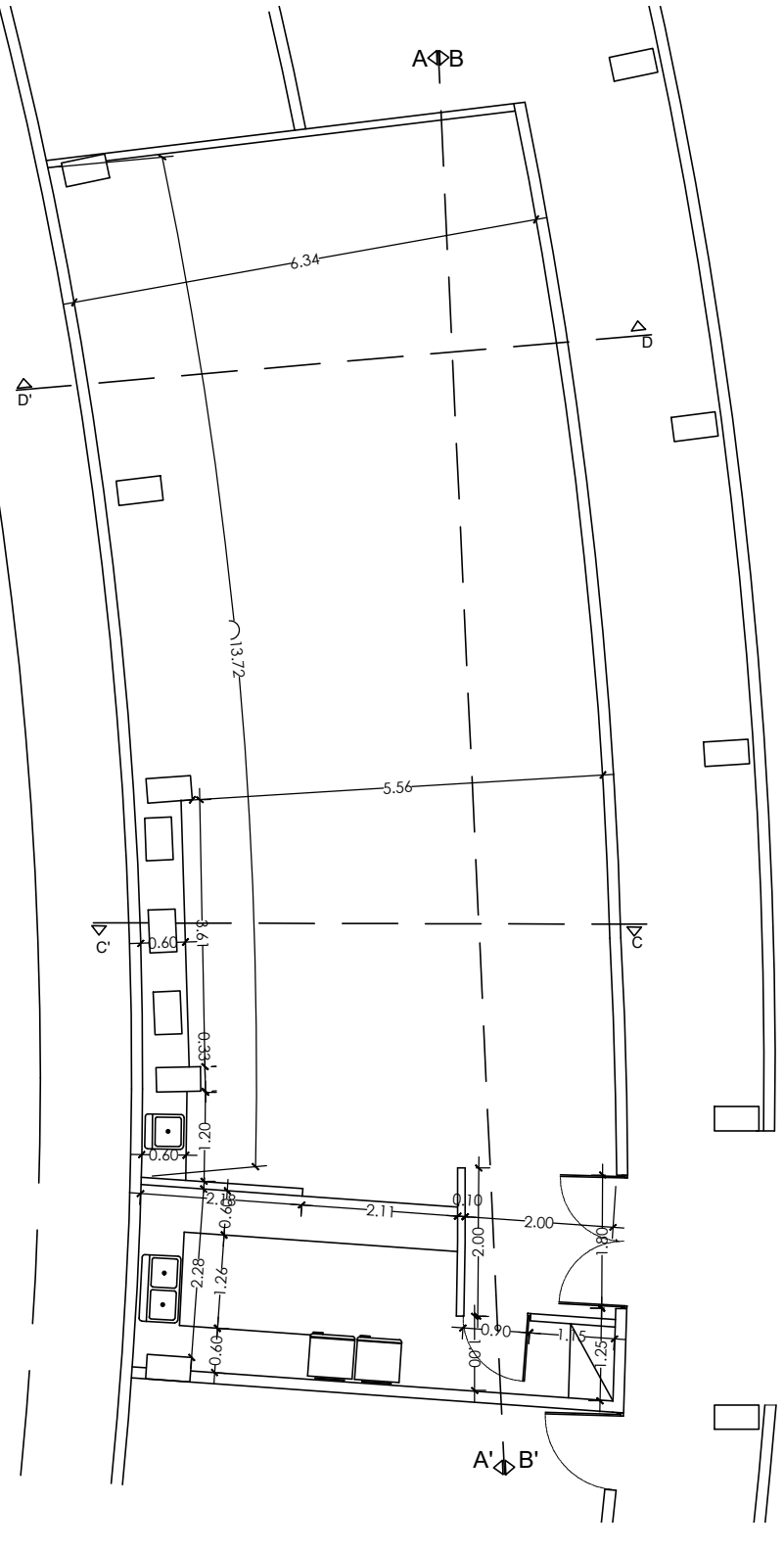

PLANO DIMENSIONADO
Esc. 1:100

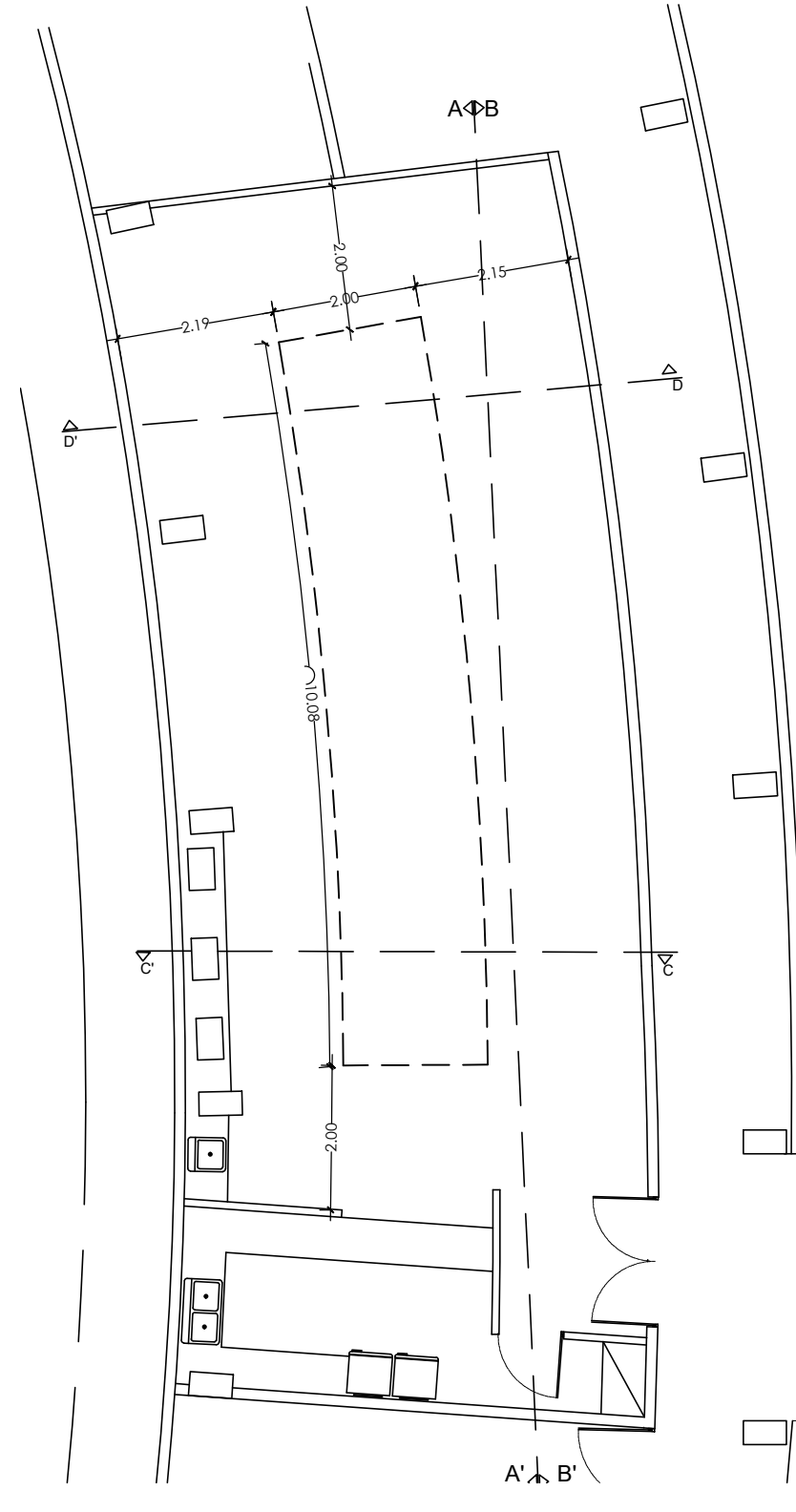

PLANO DE TECHO
Esc. 1:100



LIGA MUNICIPAL
- DOMINICANA -

PROYECTO:
AMPLIACION Y READECUACION DEL
COMEDOR EMPLEADOS DE LA LMD

UBICACION:
PROVINCIA: DISTRITO NACIONAL
MUNICIPIO: SANTO DOMINGO DE GUZMAN

ELABORADO POR:
DEPARTAMENTO DE
CONSTRUCCIONES MUNICIPALES

DIRECTOR:
ING. NELSON PEÑA

ENCARGADO DE DISEÑO Y PRESUPUESTO
ARQ. VICENTE CASTILLO (hijo)

ENCARGADO DE CUBICACIONES
ING. ERIC MARTINEZ

COLABORADORES:
TEC. ELISABETH AGUILLERA
ING. STAYLIN MENDOZA

REVISADO POR:
ARQ. YARISSA PEREZ

LIGA MUNICIPAL DOMINICANA

PROYECTO: AMPLIACION Y READECUACION COMEDOR EMPLEADOS
DISTRITO NACIONAL, SANTO DOMINGO DE GUZMAN.

FECHA:
agosto 2024

4

10

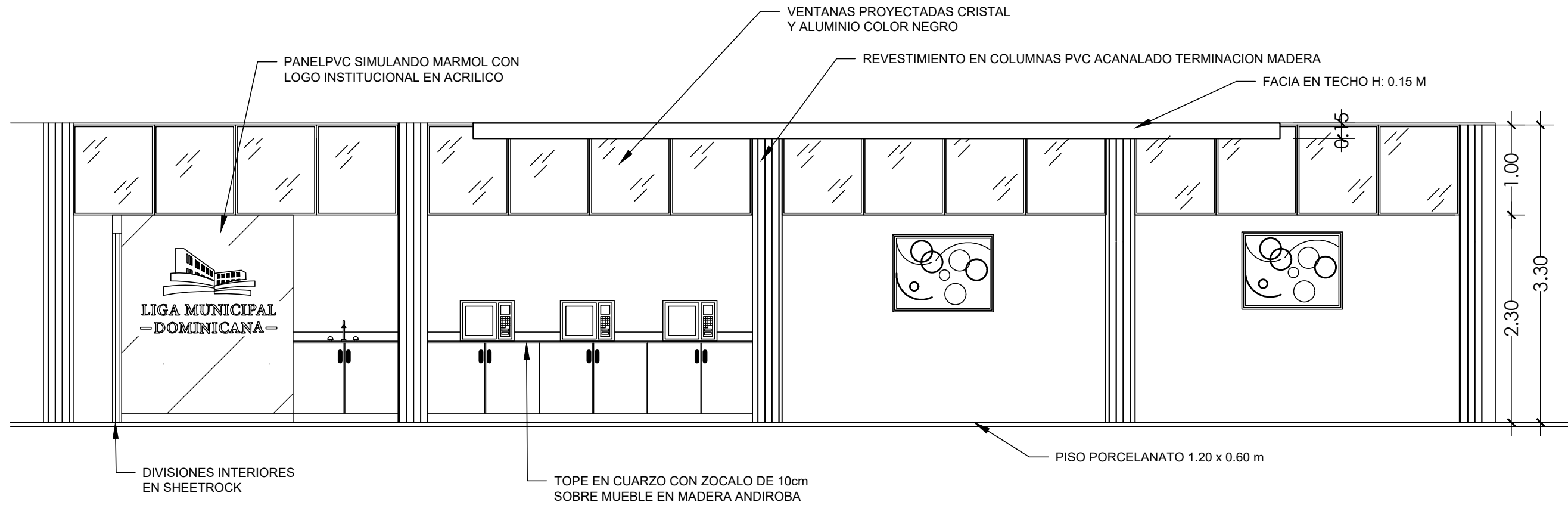

SECCION A-A'
Esc. 1:50

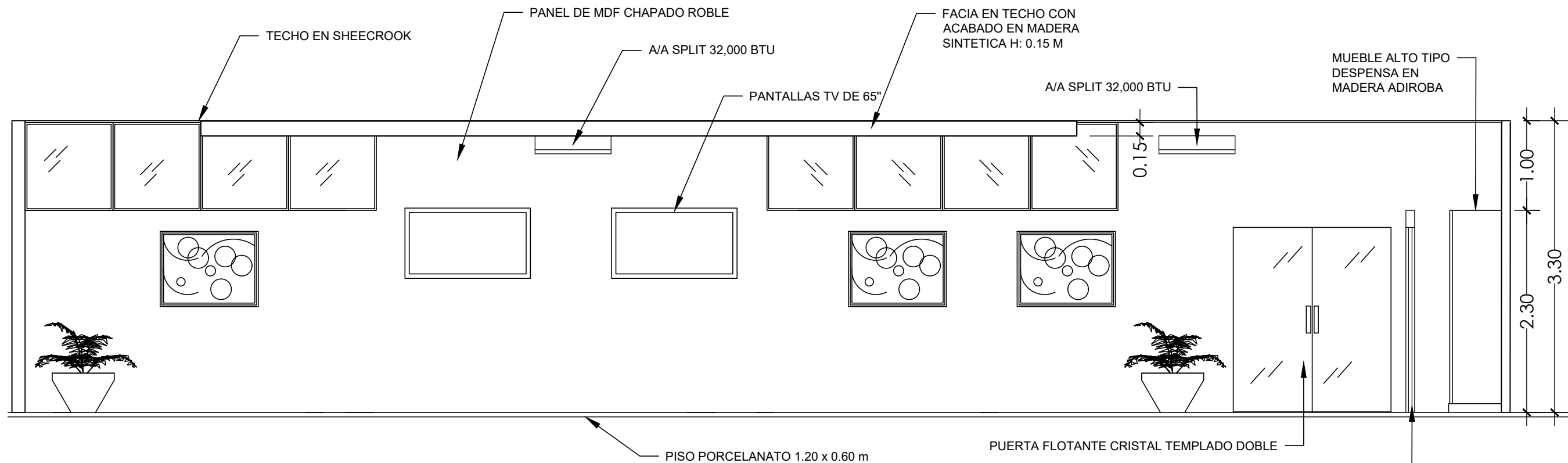

SECCION B-B'
Esc. 1:50

LIGA MUNICIPAL DOMINICANA

**PROYECTO: AMPLIACION Y READECUACION COMEDOR EMPLEADOS
DISTRITO NACIONAL, SANTO DOMINGO DE GUZMAN.**

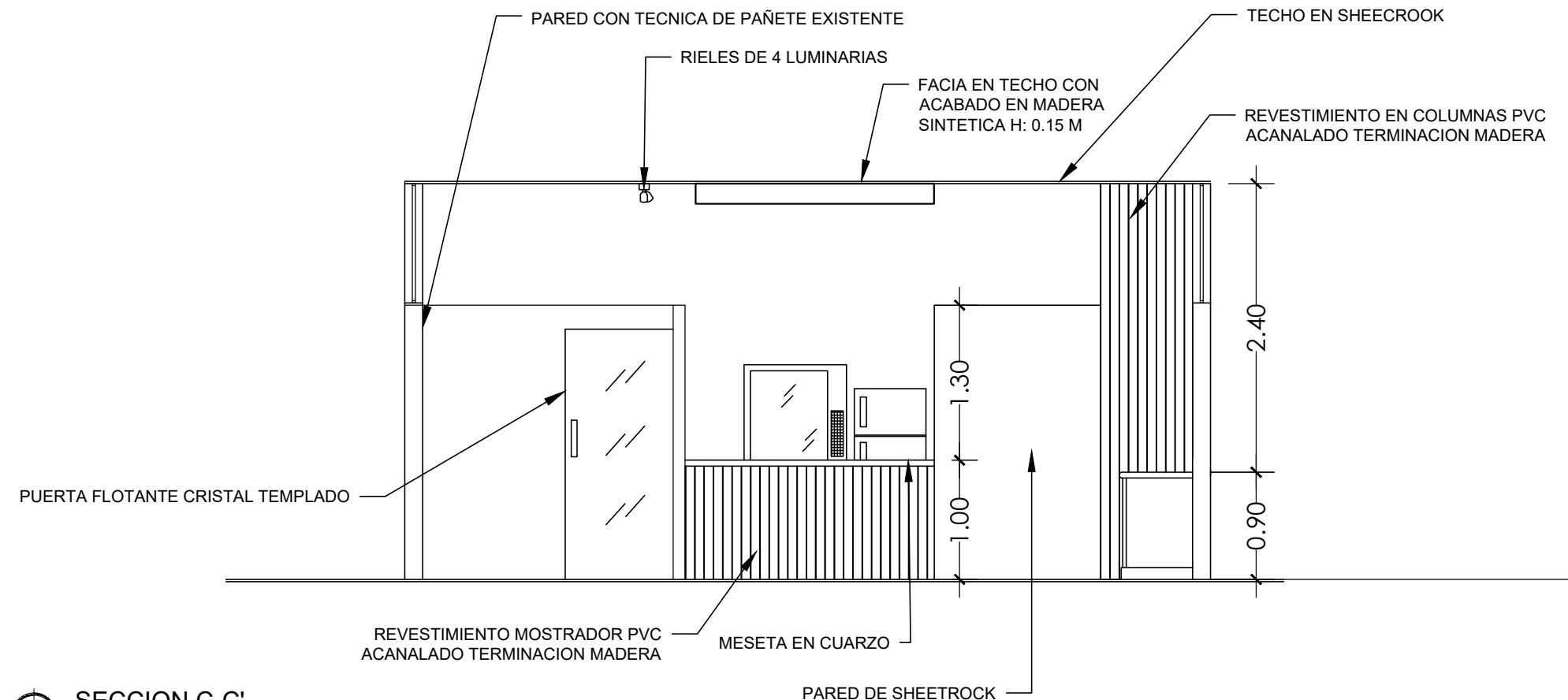

SECCION C-C'
Esc. 1:50

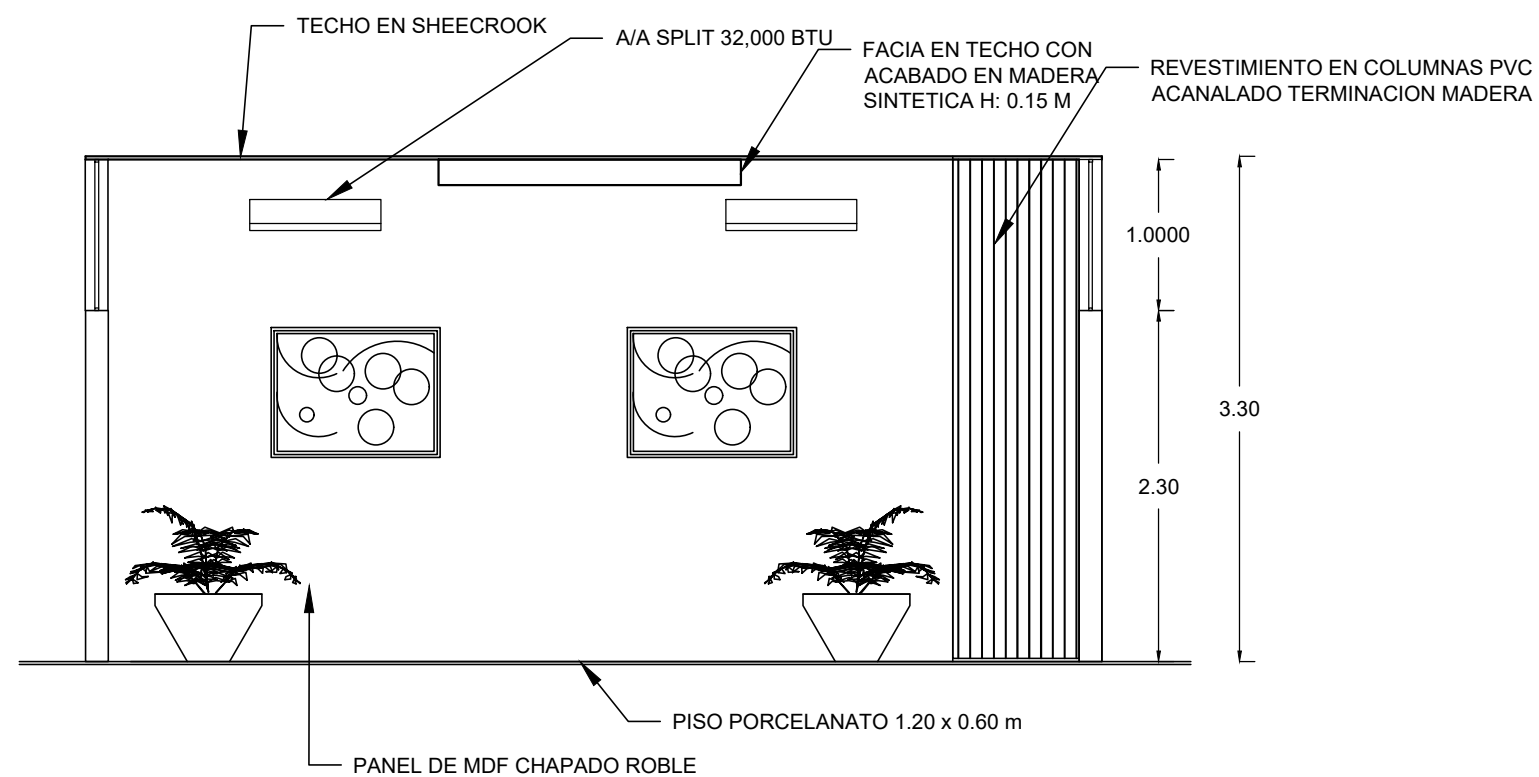

SECCION D-D'
Esc. 1:50

LIGA MUNICIPAL DOMINICANA

PROYECTO: AMPLIACION Y READECUACION COMEDOR EMPLEADOS
DISTRITO NACIONAL, SANTO DOMINGO DE GUZMAN.

LEYENDA ELECTRICA

SIGNO	DESCRIPCION
	PANEL DE BREAKERS
	MODULO DE CONTADOR
	LUZ CENTRAL DE TECHO
	INTERRUPTOR SENCILLO
	INTERRUPTOR DOBLE
	TOMACORRIENTE 110 VOLTIOS
	TOMACORRIENTE A/A 220 VOLTIOS
	TOMACORRIENTE ESPECIAL
	REGISTRO
	LINEA EMPOTRADA EN TECHO
	LINEA EMPOTRADA EN PISO/PARED
	LUMINARIA 2X2
	LUMINARIA DE TECHO RIEL 4 FOCOS
	SALIDA DATA

PANEL DE DISTRIBUCION

PANEL: PD		CONDUCTORES 4 SIMILAR A GENERAL ELECTRIC				CAT.No TL-12-24		ESPACIOS: 24					
LUGAR: 1ER NIVEL		INTERRUPTOR PRINCIPAL 30/2 AMP.		BREAKER TIPO: THQL		VOLTIOS: 120/240		BARRAS: 120 AMP.					
KVA	DESCRIPCION	TUB	CAL	BRK	No	A	B	No	BRK	CAL	TUB	DESCRIPCION	KVA
0.50	SPLIT 32kBTU 1	3/4"	10	30	1			2	20	12	1/2"	MICROONDA	1.5
0.50	SPLIT 32kBTU 1	1/2"	10	30	3			4	20	12	1/2"	MICROONDA	1.5
1.5	MICROONDA	1/2"	12	20	5			6	15	12	1/2"	SPLIT 32kBTU 2	0.50
0.50	SPLIT 32kBTU 1	1/2"	12	15	7			8	15	12	1/2"	SPLIT 32kBTU 2	0.50
0.50	SPLIT 32kBTU 1	1/2"	12	15	8			10	15	12	1/2"	C1-LUMINARIAS	0.75
1.50	TOMACORRIENTES	1/2"	12	15	11			12	15	12	1/2"	C3-LUMINARIAS	0.75
1.50	TOMACORRIENTES	1/2"	12	15	13			14	15	12	1/2"	C4-LUMINARIAS	0.75
0.75	C2-LUMINARIAS	1/2"	12	15	15			16	15	12	1/2"	SPLIT 32kBTU 1	0.50
1.50	TOMACORRIENTES	1/2"	12	15	17			18	15	12	1/2"	SPLIT 32kBTU 1	0.50
1.50	TOMACORRIENTES	1/2"	12	15	19			20	15	12	1/2"	TOMACORRIENTES	1.50
1.50	TOMACORRIENTES	1/2"	12	15	21			22	15	12	1/2"	TOMACORRIENTES	1.50
0.75	C5-LUMINARIAS	1/2"	12	15	23			24				DISPONIBLE	

CARGAS CONECTADAS	22.00 KVA	FACTOR DE DEMANDA	80 %	ALIMENTADORES	
LUMINACION	2.25 KVA	DEMANDA MAXIMA	14.38 KVA	2 THRN #4	
TOMACORRIENTES	15.50 KVA	RESERVAS	0.62 KVA	1 THRN #8	
OTRAS CARGAS	4.00 KVA	CARGAS DE DISEÑO	15 KVA	1 THRN #10	
FASE A	11.99 KVA	CORRIENTE DE DISEÑO	65.18 AMP.	DUCTO-PVC # 2"	
FASE B	11.99 KVA				

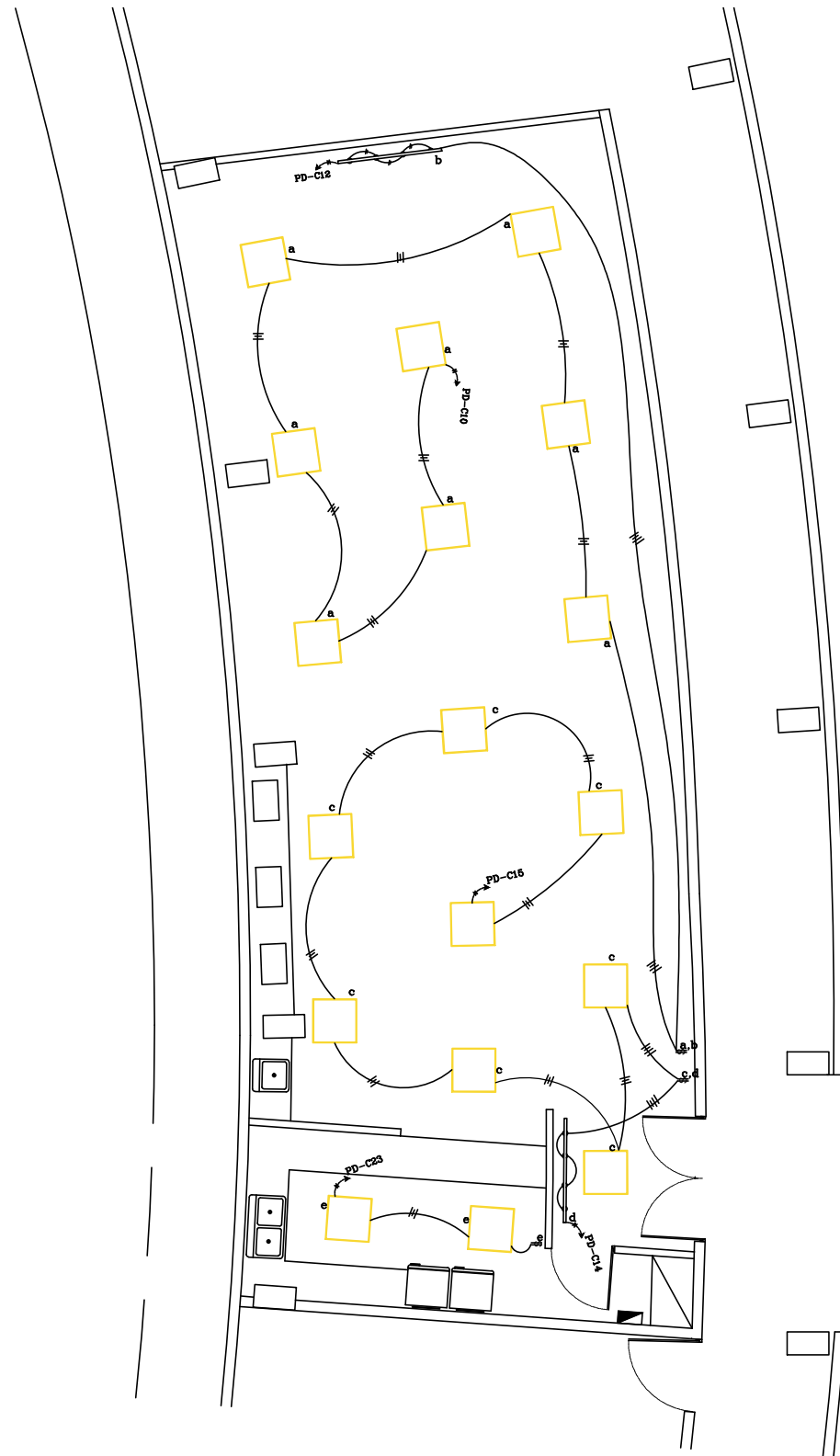

PLANTA LUMINARIAS
Esc. 1:100

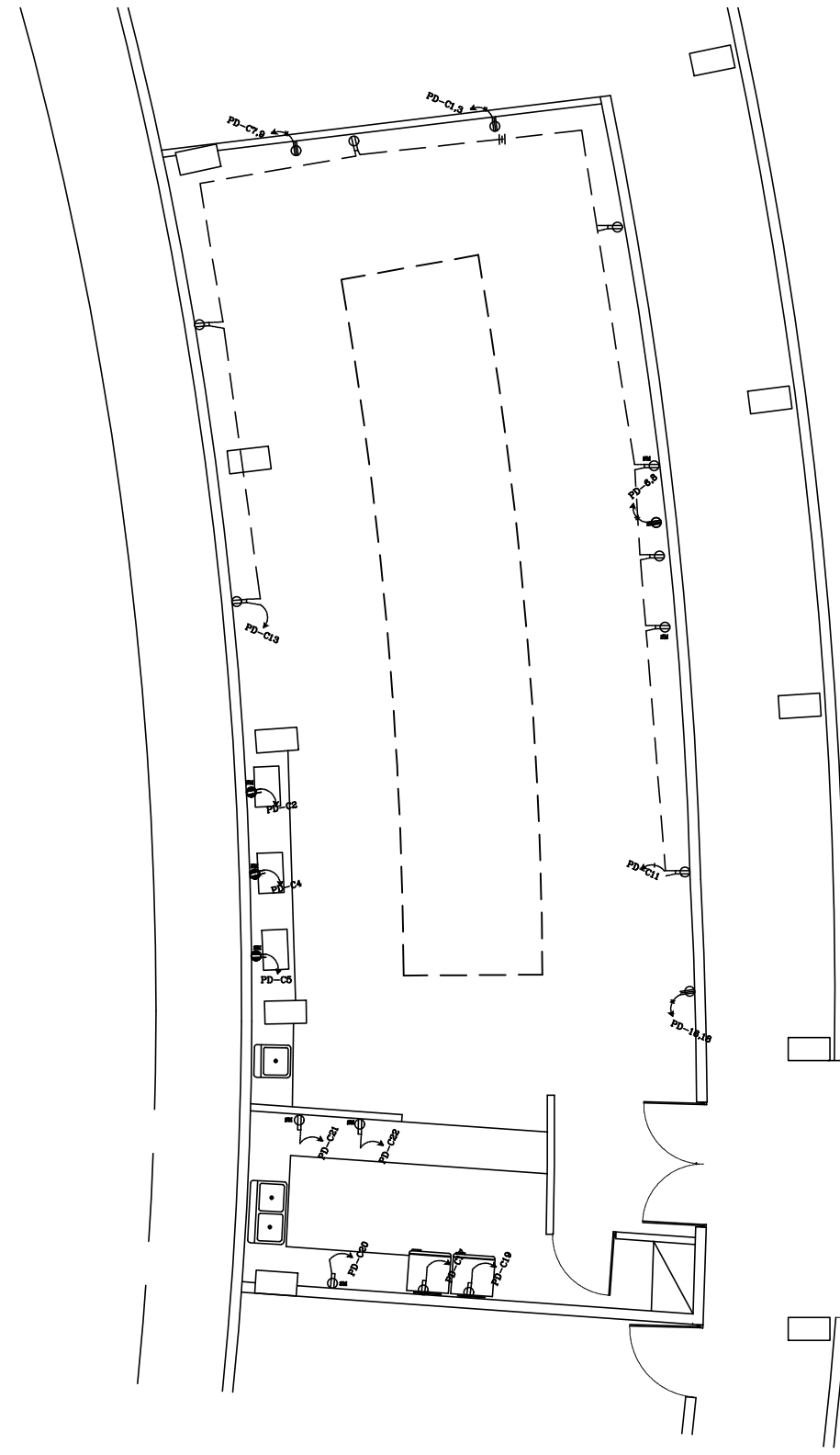

PLANTA TOMACORRIENTES
Esc. 1:100

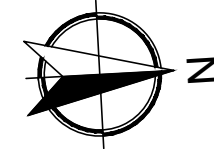

PROYECTO:
READECUACION AREA DORMITORIO
Y BAÑO SEGURIDAD LMD

UBICACION:
PROVINCIA: DISTRITO NACIONAL
MUNICIPIO: SANTO DOMINGO DE GUZMAN

ELABORADO POR:
DEPARTAMENTO DE
CONSTRUCCIONES MUNICIPALES

DIRECTOR:
ING. NELSON PEÑA

ENCARGADO DE DISEÑO Y PRESUPUESTO
ARQ. VICENTE CASTILLO (hijo)

ENCARGADO DE CUBICACIONES
ING. ERIC MARTINEZ

COLABORADORES:
TEC. ELISABETH AGUILERA
ING. STAYLIN MENDOZA

REVISADO POR:
ARQ. YARISSA PEREZ

LIGA MUNICIPAL DOMINICANA

PROYECTO: READECUACION AREA DORMITORIO Y BAÑO SEGURIDAD LMD
DISTRITO NACIONAL, SANTO DOMINGO DE GUZMAN.

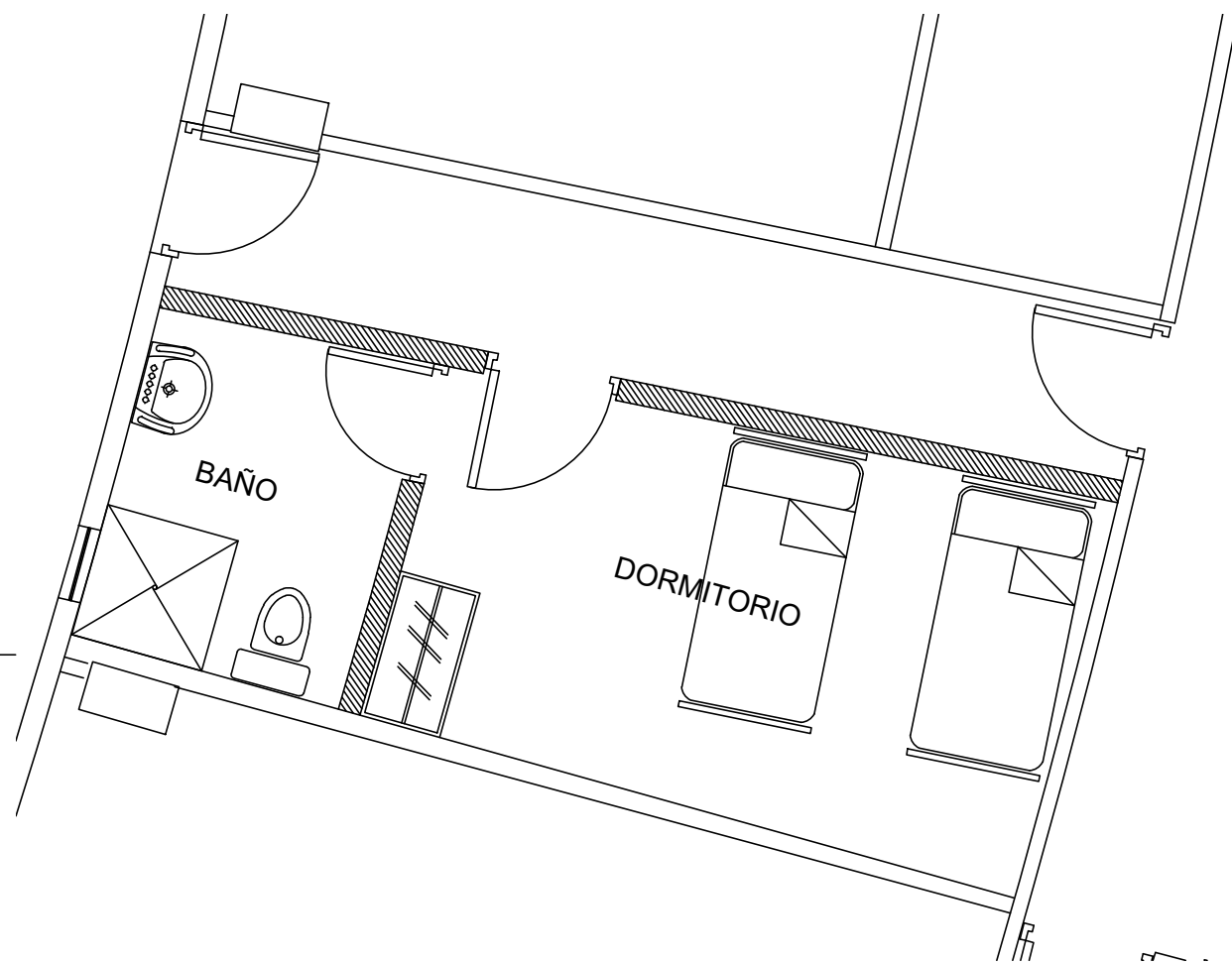
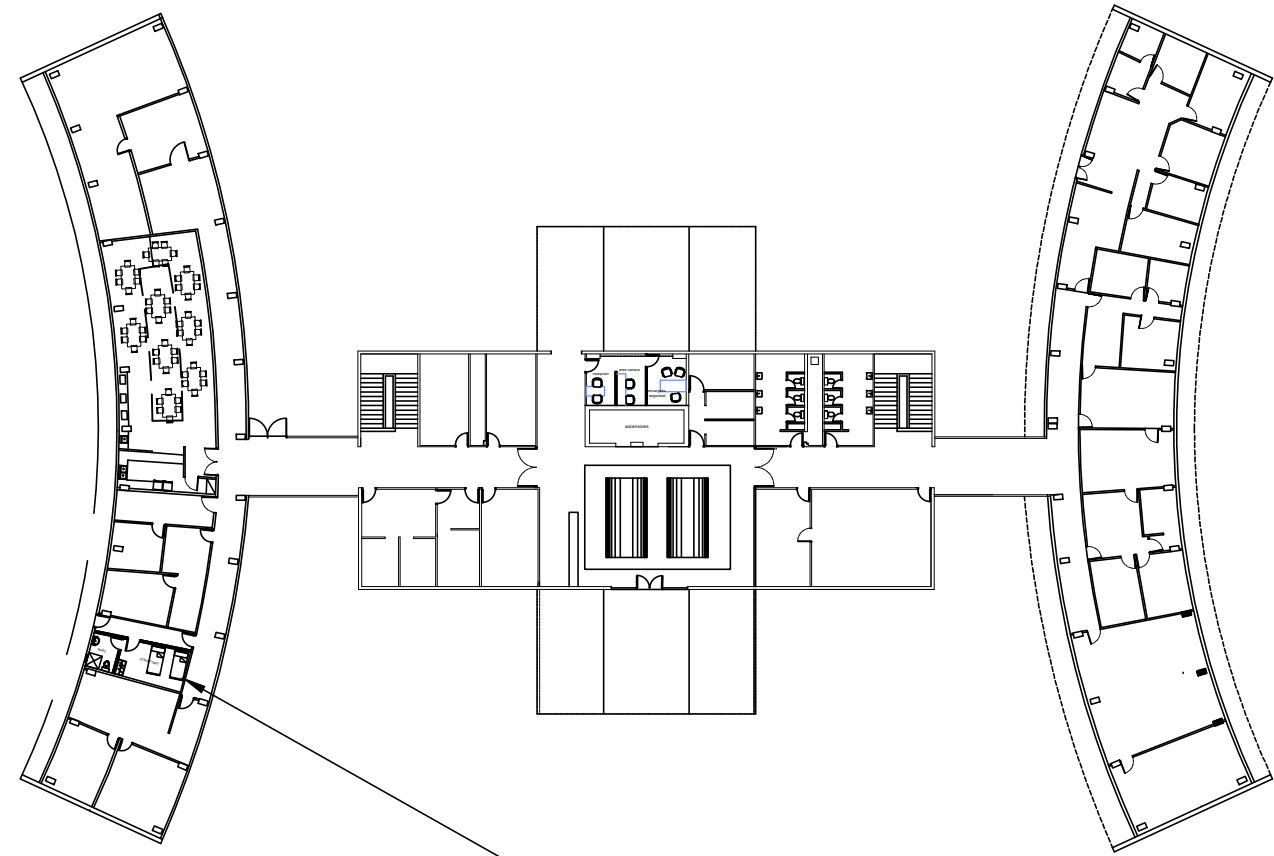

PLANO DE UBICACION DORMITORIO Y BAÑO SEGURIDAD
Esc. 1:50

FECHA:
agosto 2024

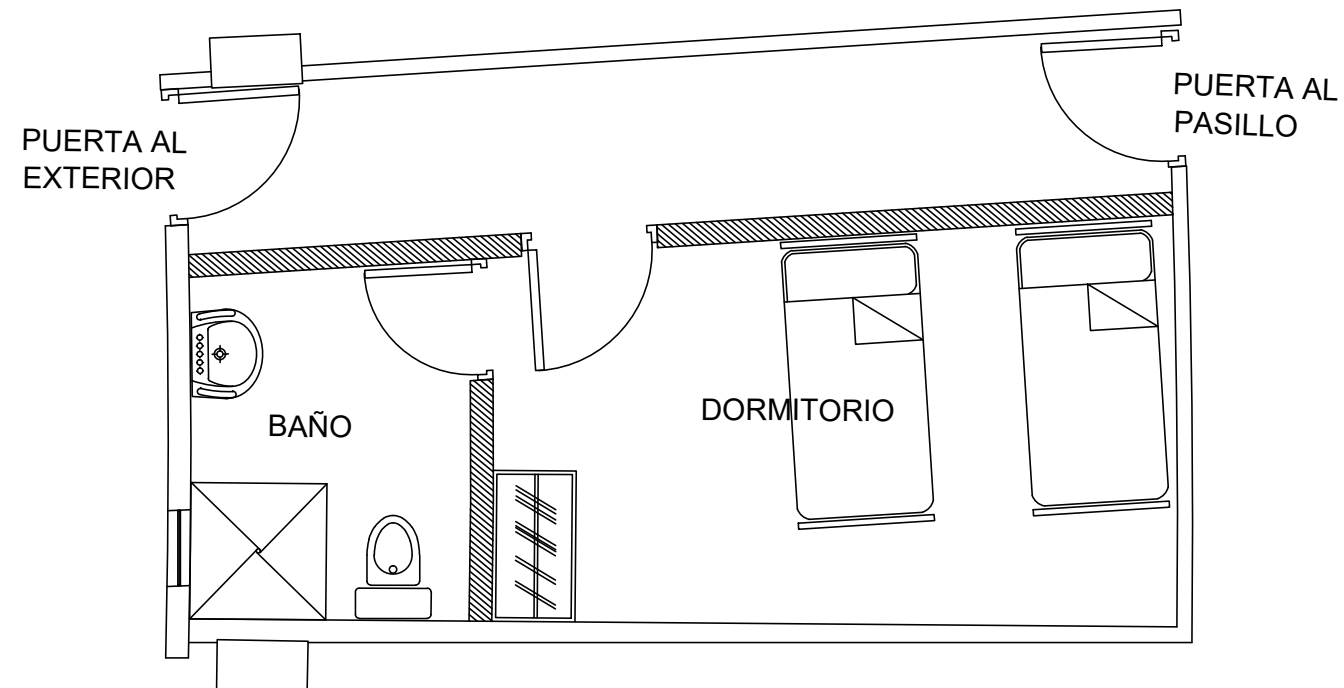
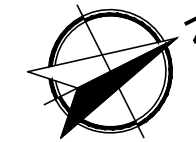

 **PLANO ARQUITECTONICO DORMITORIO Y BAÑO SEGURIDAD**
Esc. 1:50

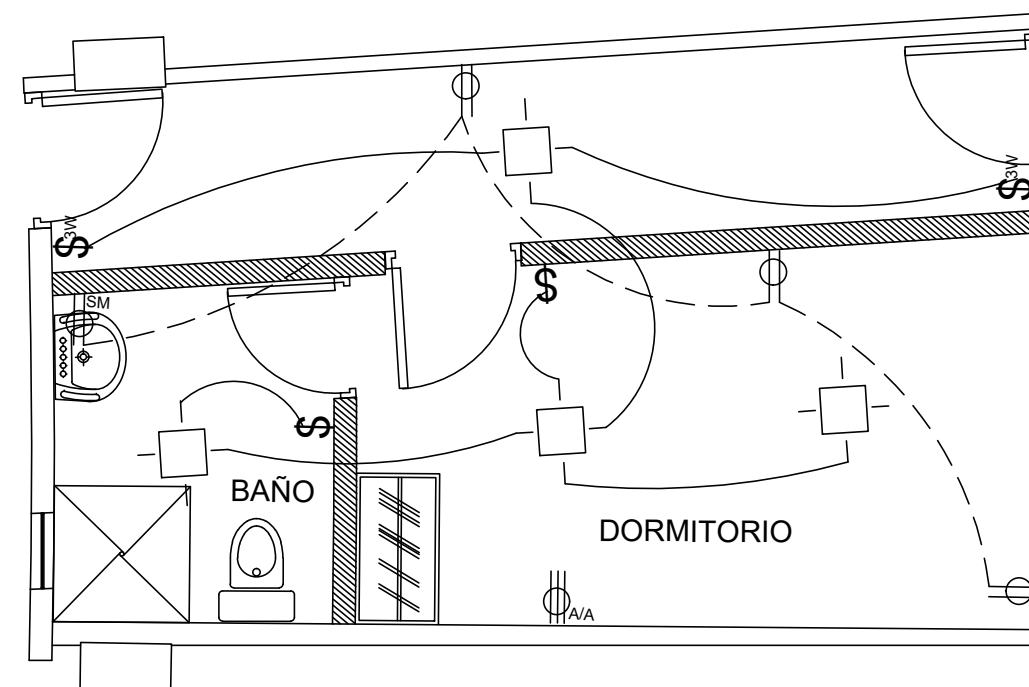

 **PLANO ELECTRICO DORMITORIO Y BAÑO SEGURIDAD**
Esc. 1:50

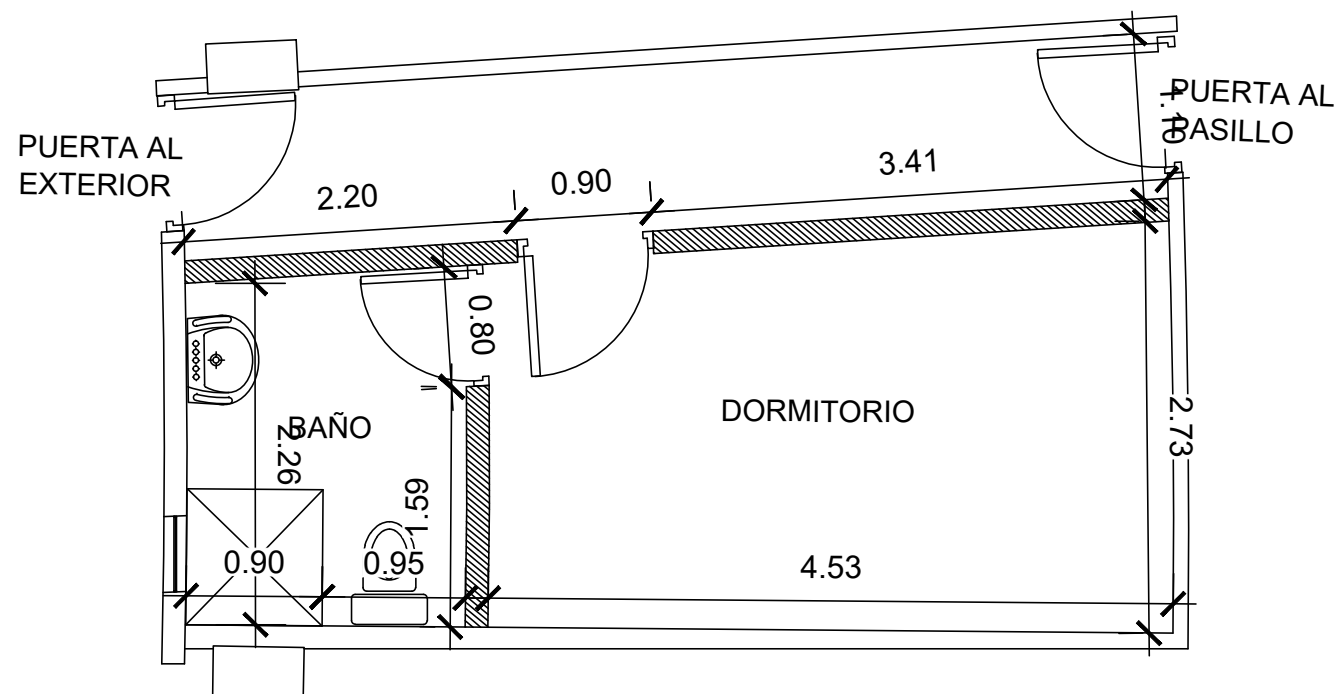

 **PLANO DIMENSIONADO DORMITORIO Y BAÑO SEGURIDAD**
Esc. 1:50

LIGA MUNICIPAL DOMINICANA

PROYECTO: READECUACION AREA DORMITORIO Y BAÑO SEGURIDAD LMD
DISTRITO NACIONAL, SANTO DOMINGO DE GUZMAN.



LIGA MUNICIPAL
DOMINICANA

PROYECTO:
OFICINA DE SEGURIDAD Y CCTV LMD

UBICACION:
PROVINCIA: DISTRITO NACIONAL
MUNICIPIO: SANTO DOMINGO DE GUZMAN

ELABORADO POR:
DEPARTAMENTO DE
CONSTRUCCIONES MUNICIPALES

DIRECTOR:
ING. NELSON PEÑA

ENCARGADO DE DISEÑO Y PRESUPUESTO
ARQ. VICENTE CASTILLO (hijo)

ENCARGADO DE CUBICACIONES
ING. ERIC MARTINEZ

COLABORADORES:
ARQ. YARISSA PEREZ TORIBIO
ING. STAYLIN MENDOZA

REVISADO POR:
ARQ. YARISSA PEREZ

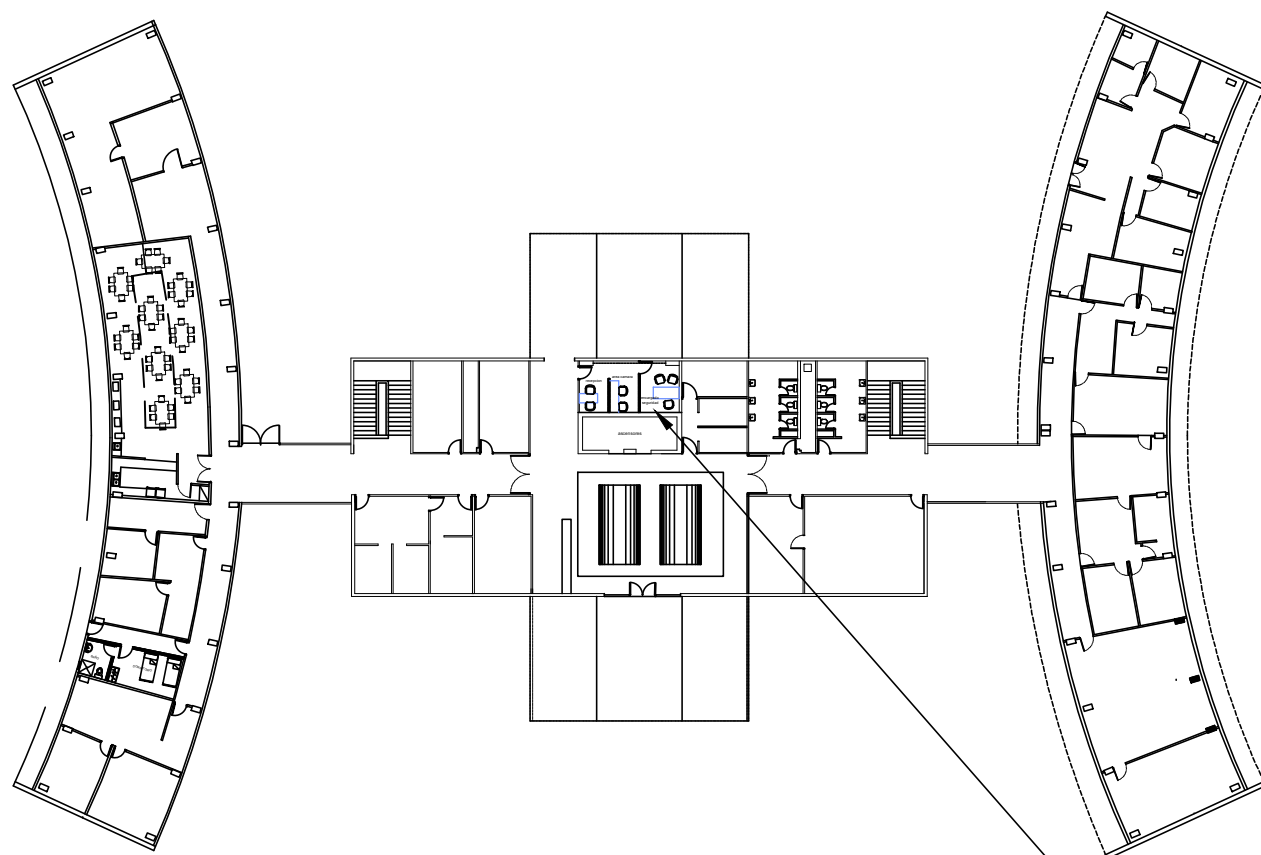
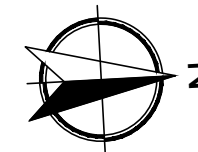

LIGA MUNICIPAL DOMINICANA

PROYECTO: OFICINA DE SEGURIDAD Y CCTV LMD
DISTRITO NACIONAL, SANTO DOMINGO DE GUZMAN.



PLANO DE UBICACION OFICINA DE SEGURIDAD Y CCTV
Esc. 1:50

FECHA:
agosto 2024

9

10

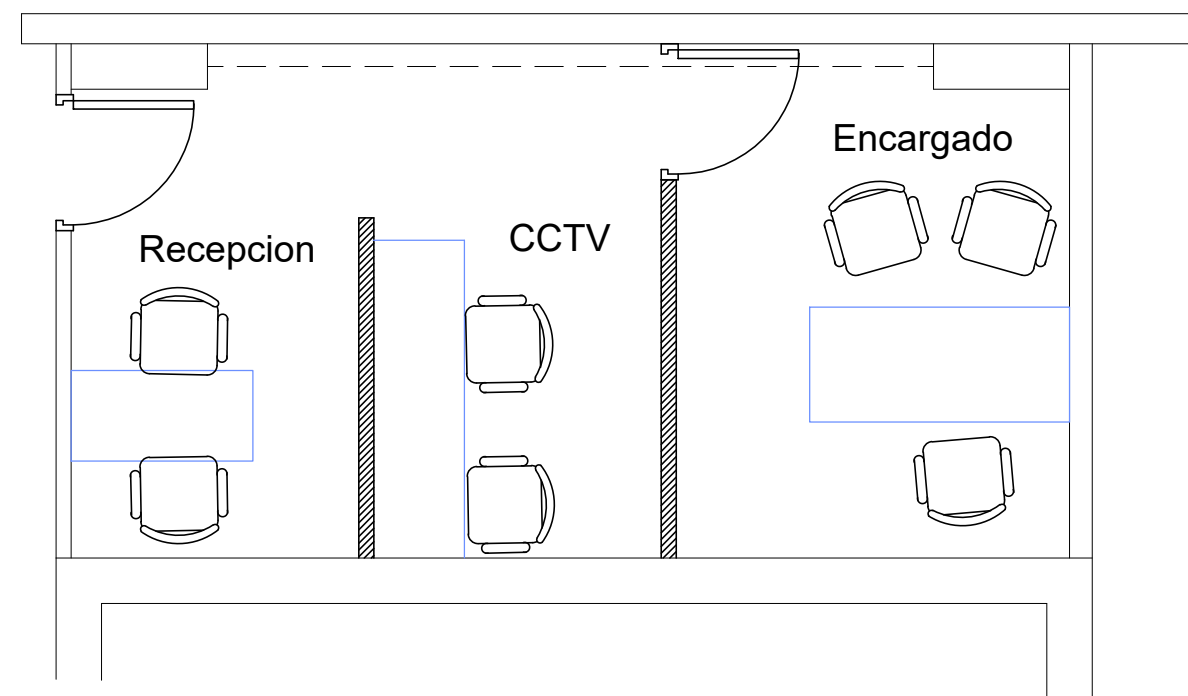
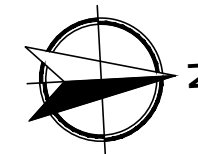

PLANO ARQUITECTONICO OFICINA DE SEGURIDAD Y CCTV
Esc. 1:50

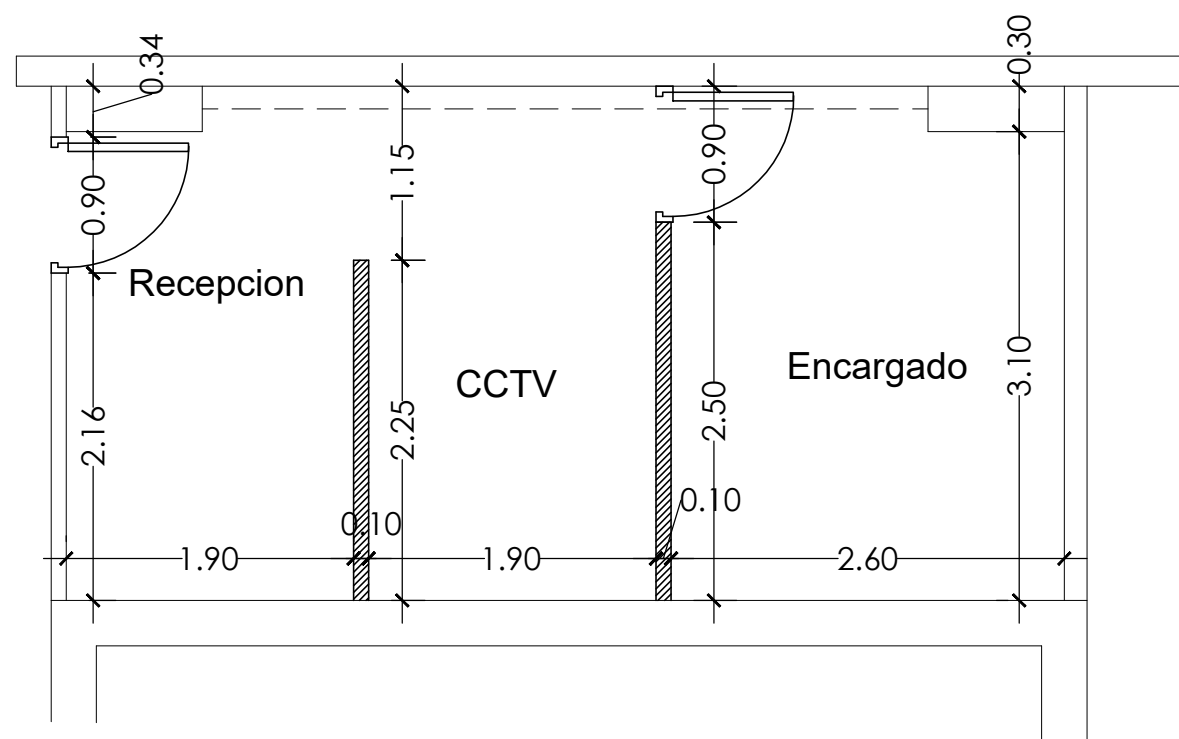

PLANO DIMENSIONADO OFICINA DE SEGURIDAD Y CCTV
Esc. 1:50

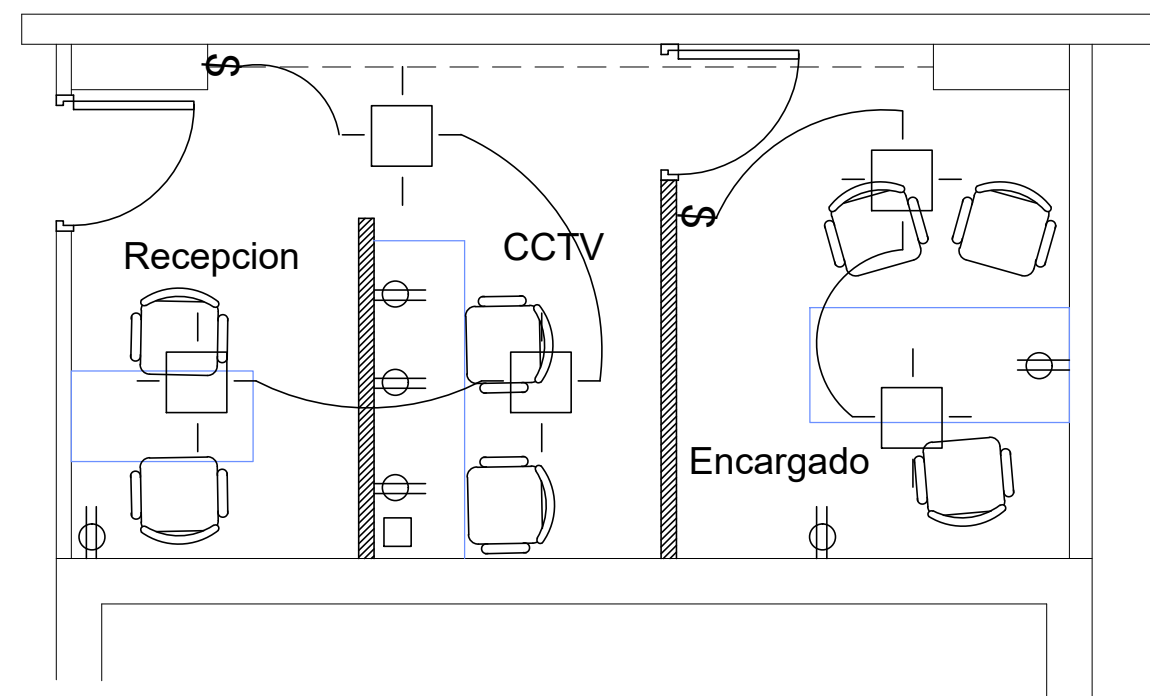

PLANO ELECTRICO OFICINA DE SEGURIDAD Y CCTV
Esc. 1:50

LIGA MUNICIPAL DOMINICANA

PROYECTO: OFICINA DE SEGURIDAD Y CCTV LMD
DISTRITO NACIONAL, SANTO DOMINGO DE GUZMAN.